B-B

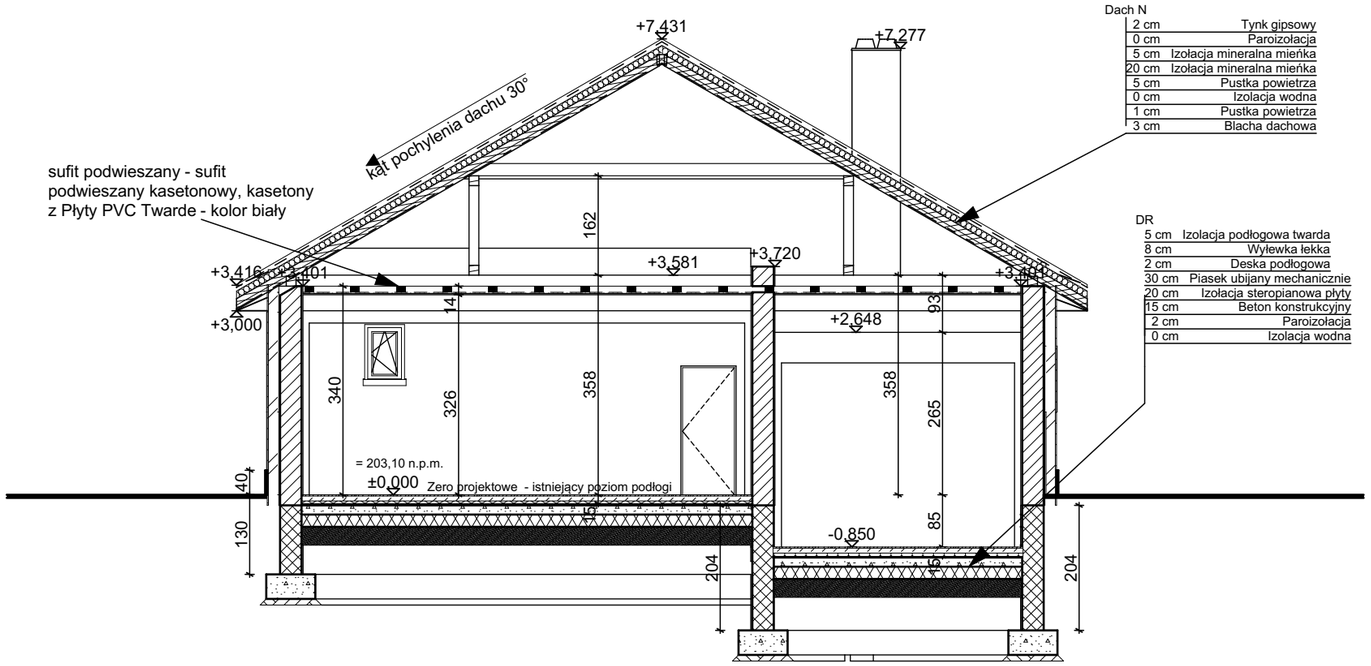

A-A

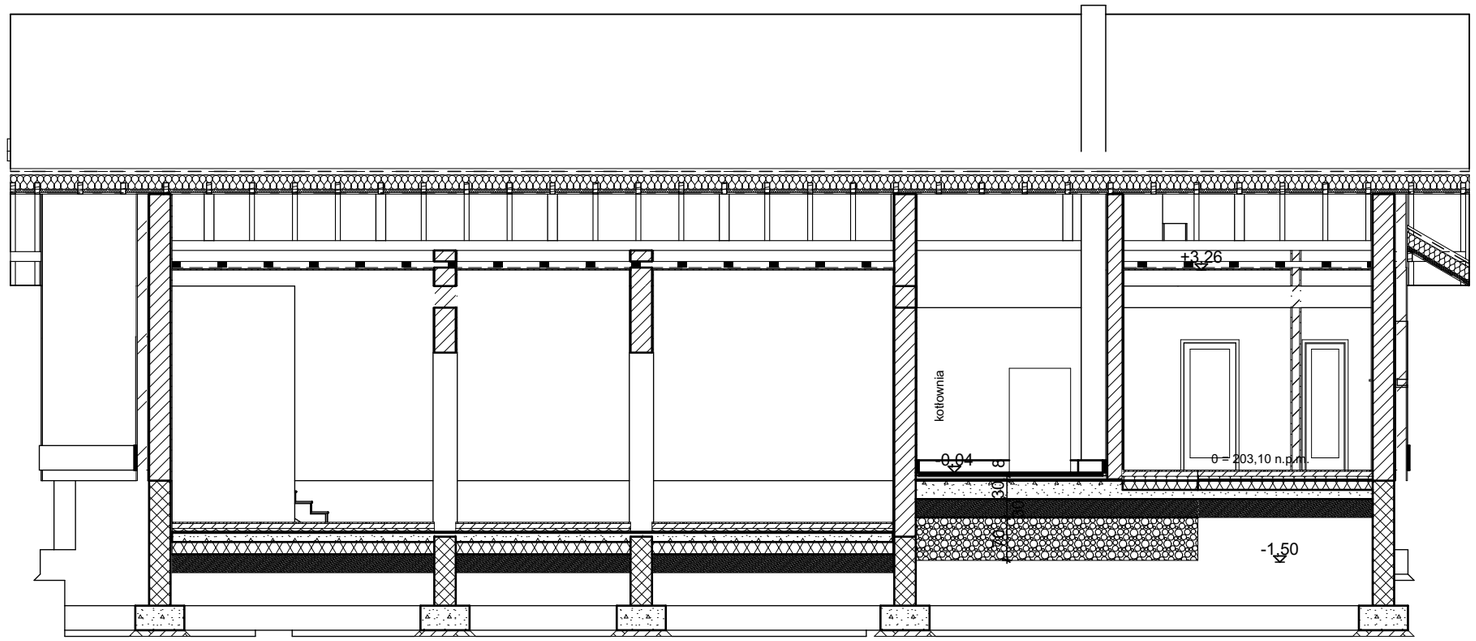

Faza: **PROJEKT BUDOWLANY**		**Maj 2022**	***Inwestor:*** ***Gmina Obsza, Obsza 36, 23-413 Obsza***
Nazwa rysunku: **przekroj BB i AA**			
Architektura			***Nazwa inwestycji:*** ***Przebudowa stacji uzdatniania wody na działkach nr ew. 1074/1; 1076/1, położonych w obrębie ewidencyjnym 0001 Babice=Dorbozy, gmina Obsza.***
projektant: mgr inż. arch. Olga KRYGINA	Specjalność architektoniczna - bez ograniczeń	***22/PKOKK /2015***	
sprawdzający: mgr inż. Dariusz KLIMCZYK	Specjalność konstrukcyjna - bez ograniczeń	***ANB.V.7342 -70/93***	
Rein	***35 240 Rzeszów, ul. Staromiejska 75 tel. (017) 8 600 300***	Format: ***A -3***	Nr rys: ***P3***
		Skala: 1:100	